20 25 II
SITGES
SURFSKI FESTIVAL
20.21 SETEMBRE
· SITGES ·
Campionat de Catalunya de Caiac de Mar
Surfski & Canoe Challenge
Test de material
Downwind del Garraf
Sorteig equipació Vaikobi i més.
www.nootka-kayak.com
Organitzadors:
NOOTKA KAYAK & SUP SITGES
Federació Catalana de PIRAGÜISME
Patrocinadors:
Seamway
ME SITGES TERRAMAR
Col·laboradors:
epic
FENN fenn.fr
VAJDA CANOES & KAYAKS
Club Nàutic de Sitges
Rumbo Sitges
cel.lec ROTULACIÓN
Ajuntament de Sitges
Diputació Barcelona
EUROPARC

CAMPEONATO DE CATALUÑA DE KAYAK DE MAR 2025

PRESENTACIÓN

Los próximos días **20 y 21 de septiembre de 2025**, Sitges acogerá la **2ª edición del Sitges Surfski Festival** en la costa del Parque del Garraf. Este año, la gran novedad del festival será la celebración del **Campeonato de Cataluña de Kayak de Mar**, el evento más relevante del calendario catalán de esta modalidad, organizado por la Federación Catalana de Piragüismo i Nootka Kayak & Sup. Esta prueba también puntuará para la **Copa Catalana de Kayak de Mar**, cuya última prueba tendrá lugar en Tarragona el primer fin de semana de octubre.

Más allá del Campeonato, el festival ofrece una amplia gama de actividades para todos los niveles. Durante los dos días, participantes y visitantes podrán disfrutar de **test de material de las mejores marcas, iniciaciones al surfski y a la canoa hawaiana, MasterClasses con profesionales reconocidos y el Downwind del Garraf**. Todo ello en un entorno inmejorable, 100% dedicado al piragüismo de mar, con la belleza natural de la costa de Sitges como telón de fondo.

El **Campeonato de Cataluña de Kayak de Mar**, que se disputará el **sábado 20 de septiembre**, incluye dos modalidades: **una carrera corta de 7,5 km y una carrera larga de 14,5 km**. El recorrido, situado frente a la fachada marítima de Sitges, será fácilmente visible y accesible para el público, garantizando un espectáculo deportivo de primer nivel.

Uno de los grandes motivos para celebrar este festival en Sitges es el **notable crecimiento de la práctica del piragüismo y, especialmente, del surfski entre la población local**. Esta tendencia demuestra el creciente interés por este deporte, tanto como actividad de ocio como en el ámbito competitivo, consolidando el surfski como una opción deportiva atractiva y saludable que refuerza el vínculo entre el deporte y el mar, enriqueciendo el panorama deportivo del municipio y la comarca.

La **ceremonia de entrega de premios** incluirá un sorteo con fantásticos premios, como **un equipo completo de VAIKOBI y estancias en los hoteles ME Sitges Terramar y Sunway Playa Golf & Spa**. Podrán participar en el sorteo todos los inscritos en el Campeonato de Cataluña, así como aquellos que se apunten a las actividades paralelas, adquieran la camiseta oficial del festival o compren boletos.

PROGRAMA

SÁBADO 20/09 :

09:00h - Reunión de Delegados en NOOTKA KAYAK & SUP.
09:30h - Bienvenida por parte del Ayuntamiento de Sitges.
10:00h a 16:00h - Village Sitges Surfski Festival.
10:00h - Salida carrera corta desde la Playa del Cellerot (7,5 km).
10:45h a 11:15 - Llegada carrera corta a la Playa de las Anquines.
12:00h - Salida carrera larga desde la Playa del Cellerot (14,5 km).
13:15h a 14:00h - Llegada carrera larga a la Playa de las Anquines.
14h30 - Acto de clausura:

- Entrega Premios.
- Sorteo de equipación VAIKOBI by Sunway, estancias de hotel (ME Sitges Terramar, Sunway) y más.
- Clausura por parte del Ayuntamiento de Sitges.
- Pica-pica.

16:30h a 18:00h - Surfski & Canoa Challenge: Bautizos en surfski y canoa hawaiana con Fran Zencich y Pau Oltra de NOOTKA KAYAK & SUP (gratuito).
16:30h a 18:30h - Test de material: Epic, Fenn, Vajda (Gratuito).
19:00h a 21:00h - Música en directo en el ACQUABEACH CLUB.
21:00h - Cena del Festival en el ACQUABEACH CLUB.

DIUMENGE 21/09 :

11:00h a 12:00h - MasterClass Surfski con Juan Carlos de EPIC KAYAKS (Gratuito).
12:00h - Downwind del Garraf con Jaume Pujol de NOOTKA KAYAK & SUP (55 €).

RECORRIDO Y COORDENADAS PRUEBA

Se proponen dos recorridos para la prueba, cuya elección dependerá de la dirección del viento predominante el día de la competición, con el objetivo de mejorar la experiencia de los deportistas.
La prueba corta consistirá en una vuelta al circuito (7,5 km), mientras que la prueba larga comprenderá dos vueltas (14 km).

Recorrido principal, Levante (7,5 km):

El recorrido de Levante comienza en la Playa del Cellerot, donde los deportistas remararán en línea recta 500 metros mar adentro hasta la boya nº 1. Una vez allí, girarán para seguir una línea paralela a la costa de 2,65 km, llegando a la altura de la playa de Sant Sebastià, donde encontrarán la boya nº 2, situada a unos 350 metros de la costa. Desde este punto, girarán de nuevo para dirigirse a la boya nº 3, que se encuentra a 1,35 km mar adentro. Finalmente, harán otro giro para volver a la boya nº 1, a 3 km, antes de encarar la línea de llegada, situada a 500 metros.

Boia nº1 - 41.22046, 1.78935
Boia nº2 - 41.23307, 1.81639
Boia nº3 - 41.22759, 1.82370

*Recorrido de Levante. Recorrido principal.

Recorrido alternativo, Garbí (7,5 km):

El recorrido de Garbí comienza en la Playa del Cellerot, desde donde los participantes palean en línea recta 500 m mar adentro hasta la boya 1. Una vez allí, realizan un giro para continuar 2,75 km en paralelo a la costa hasta la boya 2, situada a la altura de la Cala Pati Blau y a unos 550 m de la costa. Desde este punto, giran hacia la boya 3, situada a 1 km mar adentro. A continuación, vuelven a girar para dirigirse a la boya 1, que se encuentra a 3,3 km, y desde allí encaran la línea de llegada situada a 500 m.

Boia nº1 - 41.22134, 1.78852
Boia nº2 - 41.21427, 1.75686
Boia nº3 - 41.20580, 1.75915

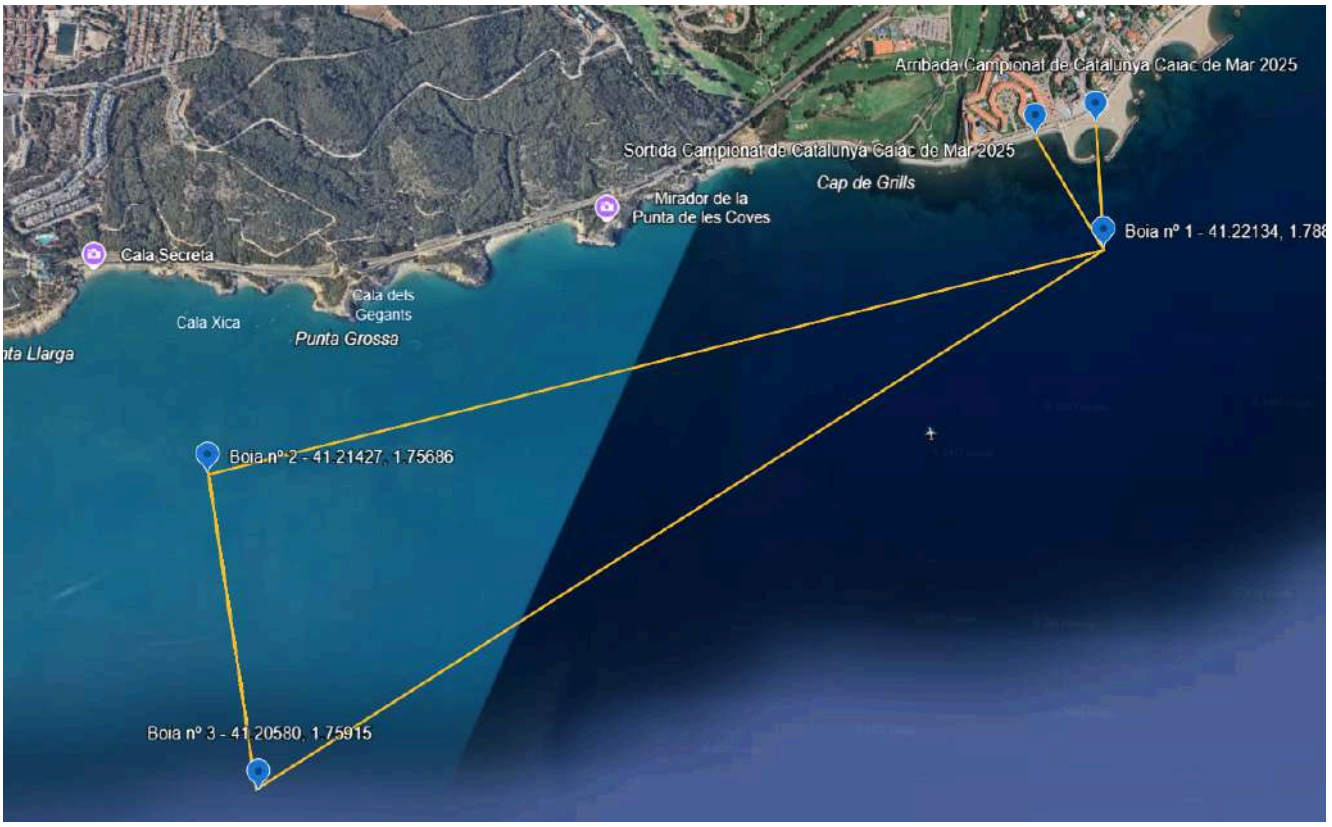

*Recorrido de Garbí. Recorrido alternativo.

SORTEO

Durante la entrega de premios se realizará un sorteo de una equipación VAIKOBI, noches de hotel y más regalos.

Las papeletas para participar en el sorteo se obtienen participando en la competición, inscribiéndose en el Downwind del Garraf, comprando la camiseta oficial del festival o adquiriendo boletos.

- Kit equipación VAIKOBI by Hotel Sunway compuesto por:

VCold L/S Base Layer

VCold Flex Pant

V4 Ocean Racing PDF

- 1 Fin de semana* en el Hotel Me Terramar.
- 2 noches* en el Hotel Me Terramar.
- 1 Fin de semana* en el Hotel Sunway Playa Golf & Spa.

* Alojamiento y desayuno.

MASTERCLASS SURFSKI

Antes del Downwind del Garraf, Juan Carlos de EPIC KAYAKS impartirá una MasterClass en la que nos enseñará todo lo necesario para disfrutar al máximo del surfski en los downwinds.
La participación es gratuita, pero es necesario inscribirse previamente.

DOWNWIND DEL GARRAF

El Downwind del Garraf transcurre frente a los acantilados del Parque del Garraf, con punto de inicio en el puerto de Garraf y final en la Playa de las Anquines, donde se encuentra la base de Nootka. El punto de inicio dependerá de las condiciones del viento.
Para participar en esta actividad, es imprescindible tener experiencia previa en downwind y ser capaz de reembarcar en el surfski en condiciones de viento y oleaje.
La inscripción tiene un coste de 55 € e incluye el surfski y el servicio de traslado.

Los miembros de clubes podrán participar gratuitamente en el Downwind del Garraf si utilizan sus propias embarcaciones y logística.

SURFSKIS DE LLOGUER

Gracias al apoyo de nuestros colaboradores, ponemos a vuestra disposición un servicio de alquiler de embarcaciones de alta gama de las marcas EPIC, FENN y VAJDA.
Estas embarcaciones se podrán utilizar tanto durante la carrera como en el Downwind del Garraf.
Para más información sobre disponibilidad y precios, os invitamos a visitar su sitio web o contactarlos directamente.

- NOOTKA KAYAK & SUP - www.nootka-kayak.com
- EPIC -www.surfskischooljavea.es
- FENN - www.fenn.fr
- VAJDA - www.barcelonacaiac.com
- WAVERUNS - www.waveruns.com

PARKING REMOLQUES

Durante la competición, dispondremos de una zona reservada a pie de playa. Para aquellos que se queden los dos días, habrá una zona habilitada para estacionar los remolques en el parking vigilado del Hotel ME Sitges Terramar.

*Zona de aparcamiento para vehículos y remolques de los participantes: en la zona de la Calle Doctor Flèming, dirección montaña, junto al Paseo Marítimo, entre los dos pasos de peatones.

ALOJAMIENTOS

Apartamentos *Sunway*:

- Descuento del 20% en reservas del 18 al 21 de septiembre.
- Código descuento: SURFSKI25.
- Web de reserva: https://sunway.es

Hotel *Sunway*:

- Descuento del 20% en reservas del 18 al 21 de septiembre.
- Código descuento: SURFSKI.
- Web de reserva: https://sunway.es

Hotel Me Sitges Terramar:

- Web de reserva: https://www.melia.com/

Camping *HolaCamp Sitges Garrofer*:

- Descuento del 10% en reservas del 19 al 21 de septiembre.
- Código descuento: SURFSKI.
- Web de reserva: https://www.holacamp.net/destinos/camping-sitges-garrofer

Camping *HolaCamp Sitges Relax*:

- Descuento del 10% en reservas del 19 al 21 de septiembre.
- Código descuento: SURFSKI.
- Web de reserva: https://www.holacamp.net/destinos/camping-sitges-relax

INSCRIPCIONES

Para inscribirse en el festival, es necesario completar un formulario. Esto nos permitirá organizar las actividades y asegurar la talla correcta de las camisetas para los participantes del Campeonato de Cataluña de Kayak de Mar y para los voluntarios.

La inscripción al Campeonato de Cataluña de Kayak de Mar se gestionará de la siguiente manera: los palistas federados deberán inscribirse a través de su club, mientras que los no federados deberán hacerlo directamente en la Federació Catalana de Piragüisme.

Sitges Surfski Festival: Formulario inscripción

Campeonato de Cataluña de Kayak de Mar: Inscripción